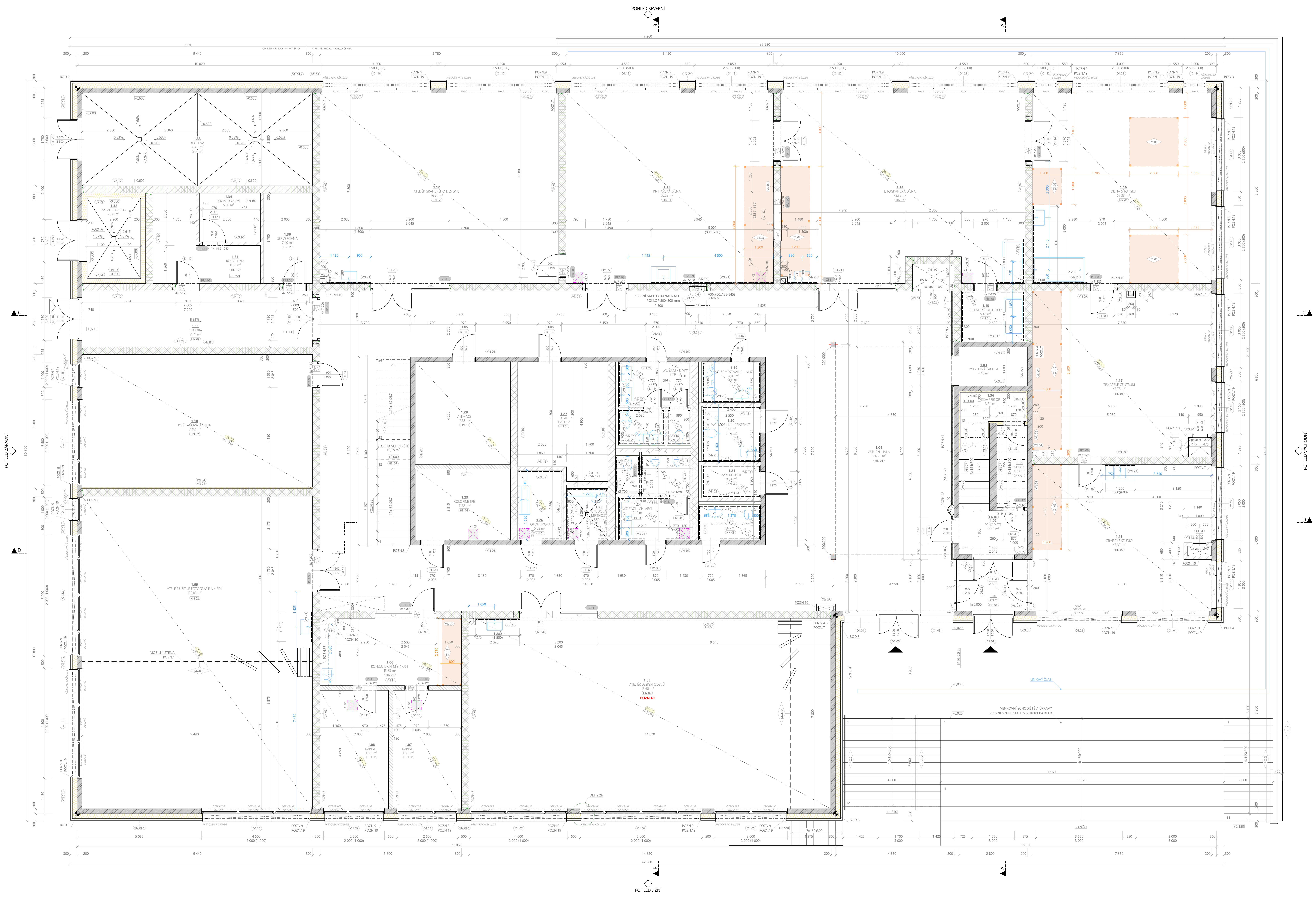

LEGENDA ZNAČENÍ

- STROPNÍ ÚLOŽNÁ KAPSA Z OCELOVÝCH PROFILŮ - ŘEŠENÍ DLE STATICKÉ ČÁSTI D.1.2
- KERAMICKÝ OBKLAD - PŘESNÝ TYP DLE VÝPISU SKLADEB
- MODULOVÁ SÍŤ - DÉLKOVÝ MODUL 125 mm
- MODULOVÁ SÍŤ - ZNAČENÍ DOŘEZU
- ZNAČENÍ SDK PODHLEDŮ - VÝŠKY STANOVENY OD PODLAHY PŘÍSLUŠNÉHO PODLAŽÍ
- HLAVNÍ VSTUP DO OBJEKTU
- VEDLEJŠÍ VSTUP DO OBJEKTU
- VNITŘNÍ ODBĚRNÉ MÍSTO POŽÁRNÍ VODY - VNITŘNÍ HYDRANT (STŘED ZAŘÍZENÍ MUSÍ BÝT OSAZEN 1,1 - 1,3 m NAD PODLAHOU)
- **VYTYČOVACÍ BODY** - VNĚJŠÍ HRANA ŽB OBVODOVÝCH STĚN / ROHY ZÁKLADOVÉ DESKY
- PERMANENTNÍ NEREZOVÉ LANO ZÁCHYTNÉHO SYSTÉMU
- MONTÁŽNÍ LANO ZÁCHYTNÉHO SYSTÉMU
- KOTVÍCÍ BOD ZÁCHYTNÉHO SYSTÉMU
- SERVISNÍ CHODNÍK - PŘESNÁ TRASA BUDE PROVEDENA PO KOORDINACI SE SERVISNÍMI TÝMY FVE, UTCH, VZT

POZNÁMKA

PŘI PROVÁDĚNÍ OBVODOVÝCH KONSTRUKCÍ NUTNO DBÁT NA VZDUCHOTĚSNOU OBÁLKU BUDOVY.
VEŠKERÉ ÚPRAVY MATERIÁLŮ, ČI ZMĚNY VE SKLADBĚ KONSTRUKCE JE NUTNÉ KONZULTOVATS PROJEKTANTEM DOKUMENTACE!
DŮLEŽITÉ DETAILY STAVEBNÍCH KONSTRUKCÍ JSOU ZPRACOVÁNY V DETAILECH 1:10. POKUD SE NA STAVBĚ VYSKYTNE SITUACE, KDY JE NEJASNÉ PROVEDENÍ, BUDE K ŘEŠENÍ PŘIZVÁN PROJEKTANT. **PROSTUPY PROVÉST V KOORDINACI S PROJEKTOVOU DOKUMENTACÍ PROFESÍ!**

- Ox.xx – OZNAČENÍ OKENNÍCH VÝPLNÍ OTVORŮ VČETNĚ PŘÍSLUŠNÝCH PRVKŮ PSV JAKO JSOU KLEMPÍŘSKÉ PRVKY, TRUHLÁŘSKÉ PRVKY A VENKOVNÍ STÍNĚNÍ - PŘESNÁ SPECIFIKACE VIZ VÝPIS OKEN (KNIHA OKEN)
- Dx.xx – OZNAČENÍ DVEŘNÍCH VÝPLNÍ OTVORŮ - PŘESNÁ SPECIFIKACE VIZ VÝPIS DVEŘÍ (KNIHA DVEŘÍ)
- PRx.xx – OZNAČENÍ PŘEKLADŮ - PŘESNÁ SPECIFIKACE VIZ VÝPIS PŘEKLADŮ
- Zx.xx – OZNAČENÍ ZÁMEČNICKÝCH VÝROBKŮ - PŘESNÁ SPECIFIKACE VIZ VÝPIS ZÁMEČNICKÝCH VÝROBKŮ
- Kx.xx – OZNAČENÍ KLEMPÍŘSKÝCH VÝROBKŮ - PŘESNÁ SPECIFIKACE VIZ VÝPIS KLEMPÍŘSKÝCH VÝROBKŮ
- Xx.xx – OZNAČENÍ OSTATNÍCH VÝROBKŮ - PŘESNÁ SPECIFIKACE VIZ VÝPIS OSTATNÍCH VÝROBKŮ
- HN xx – OZNAČENÍ SKLADEB PODLAH - PŘESNÁ SPECIFIKACE VIZ VÝPIS SKLADEB
- PN xx – OZNAČENÍ SKLADEB SDK PODHLEDŮ - PŘESNÁ SPECIFIKACE VIZ VÝPIS SKLADEB
- VN xx – OZNAČENÍ SVISLÝCH SKLADEB KONSTRUKCÍ - PŘESNÁ SPECIFIKACE VIZ VÝPIS SKLADEB

VÝŠKOVÉ KÓTY SE MOHOU VE SKUTEČNOSTI MÍRNĚ LIŠIT V NÁVAZNOSTI NA PŘESNOU VÝŠKU ZÁKLADACÍ VYROVNÁVACÍ MALTY - **V PROJEKTU JE UVAŽOVÁNO S VRSTVOU 25 MM**, NUTNO DODRŽET VÝŠKOVÝ MODUL TVÁRNIC, OVĚŘIT SKUTEČNOU K.V. SCHODIŠTĚ

POZN. 1 MOBILNÍ STĚNA BUDE ŘEŠENA JAKO SYSTÉMOVÝ UCELENÝ VÝROBEK. KOTVENÍ PANELŮ BUDE ŘEŠENO DO STROPNÍ KONSTRUKCE ZA POUŽITÍ SYSTÉMOVÉ VODÍCÍ LIŠTY. MOBILNÍ STĚNA JE UVAŽOVÁNA S JEDNOBODOVÝM ZAVĚŠENÍM. MONTÁŽ A STAVEBNÍ PŘÍPRAVA SE BUDE ŘÍDIT TECHNOLOGICKÝMI PŘEDPISY A ZÁSADAMI VÝROBCE.
POZN.2 V RÁMCI REALIZACE STAVBY MUSÍ BÝT DOCÍLENO SJEDNOCENÍ POVRCHU ŠACHTY S PŘEDNÍ HRANOU PRACOVNÍ DESKY KUCHYŇSKÉ LINKY. ŠACHTA BUDE OBLOŽENA KOMPAKTNÍ DESKOU DLE PROJEKTU INTERIÉRU
POZN.3 V RÁMCI REALIZACE STAVBY MUSÍ BÝT DOCÍLENO SJEDNOCENÍ PODSTUPNICE SCHODIŠTĚ A OMÍTKY PŘILEHLÉ STĚNY DLE SKUTEČNOSTI NA STAVBĚ
POZN.4 VNITŘNÍ OMÍTKY DOPLNIT PERLINKOU MIN. NA NAMÁHANÝCH MÍSTECH (ROHY, TUPÉ VAZBY, ZMĚNA MATERIÁLŮ, NAPOJENÍ NA OTVORY apod.) S PŘESAHEM OD ROZHRANÍ MATERIÁLU ČI NAMÁHANÉHO MÍSTA MIN. 150 mm
POZN.5 NIKA PRO VNITŘNÍ ODBĚRNÉ MÍSTO POŽÁRNÍ VODY BUDE STAVEBNĚ ŘEŠENA JAKO OTVOR S NOSNÝM PŘEKLADEM. ZADNÍ ČÁST OTVORU BUDE NÁSLEDNĚ VYZDĚNA AKUSTICKÝMI TVÁRNICEMI TL. 115 mm. PŘED OSAZENÍM HYDRANTU MUSÍ BÝT CELÁ VNITŘNÍ PLOCHA NIKY OMÍTNUTA.
POZN.6 PODLAHOVÁ VPUSŤ BUDE VYBAVENA ZÁPACHOVOU UZÁVĚRKOU A ZPĚTNOU KLAPKOU PROTI VZDUTÉ VODĚ
POZN.7 **NAPOJENÍ ZVUKOVĚIZOLAČNÍCH STĚN NA SVISLÉ K-CE - TUHÉ NAPOJENÍ** - NAPOJENÍ NA OBVODOVÉ STĚNY BUDE ŘEŠENO POMOCÍ PLOCHÝCH NEREZOVÝCH KOTEV (STĚNOVÝCH SPON), **SVISLÁ SPÁRA V MÍSTĚ NAPOJENÍ MUSÍ BÝT ZCELA PROMALTOVÁNA.**
POZN.8 VODÍCÍ LIŠTA PRO PŘEDOKENNÍ ŽALUZIE ZAPUŠTĚNÁ DO TEPELNÉ IZOLACE VIZ KNIHA DETAILŮ
POZN.9 VODÍCÍ LIŠTA PRO PŘEDOKENNÍ ŽALUZIE VEDENA PŘIZNANĚ NA OSTĚNÍ VIZ KNIHA DETAILŮ
POZN.10 ODPADNÍ POTRUBÍ VEDOUCÍ SKRZE AKUSTICKY CHRÁNĚNÉ PROSTORY BUDE PROVEDENO ZE ZVUKOVĚIZOLAČNÍHO POTRUBÍ, NUTNO KOTVIT PRUŽNĚ ZA POUŽITÍ SYSTÉMOVÝCH OBJÍMEK PRO ELIMINACI AKUSTICKÝCH MOSTŮ A PŘENOSU VIBRACÍ
POZN.11 SCHEMATICKÉ ZAKRESLENÍ STROPNÍCH ÚCHYTŮ NAD GALERIÍ PRO KOTVENÍ UMĚLECKÝCH DĚL. BUDE KOTVENO DO STROPNÍ DESKY NAD 2.NP
POZN.12 GRAFICKÉ ZNAČENÍ PŘEDSAZENÉ TKANÉ NEREZOVÉ SÍŤOVINY. KOTVENÍ BUDE PROVEDENO DLE KOTEVNÍHO PLÁNU STANOVENÉHO DODAVATELEM FASÁDY
POZN.13 OKNA S PARAPETEM NIŽŠÍM NEŽ 850 mm BUDOU OPATŘENY ZASKLENÍM PLNÍCÍM FUNKCI ZÁBRADLÍ
POZN.14 ZÁSADY ZDĚNÍ ZVUKOVĚIZOLAČNÍCH STĚN **(NUTNO DETAILNĚ NASTUDOVAT TECHNOLOGICKÝ PŘEDPIS VÝROBCE!)**
- NA OČIŠTĚNÝ VODOROVNÝ PODKLAD (STROPNÍ K-CE, ZÁKLADOVÁ DESKA apod.) NUTNO POLOŽIT ZVUKOVĚ IZOLAČNÍ PODLOŽKU (např. TĚŽKÝ ASFALTOVÝ PÁS) O ŠÍŘCE VŽDY O 40 mm VĚTŠÍ NEŽ JE NAVRŽENÁ TLOUŠŤKA AKUSTICKÉ STĚNY
- NUTNO POUŽÍT MALTY S VYSOKOU PEVNOSTÍ A OBJEMOVOU HMOTNOSTÍ, min. 1750 kg/m³
- NUTNO ZAJISTIT PEČLIVÉ PROMALTOVÁNÍ LOŽNÝCH, PŘÍP. STYČNÝCH SPÁR PO CELÉ TLOUŠŤCE ZDIVA
  - PŘI POUŽITÍ CIHEL V PROVEDENÍ PERO+DRÁŽKA JE ZAPOTŘEBÍ KLÁST TVÁRNICE PEČLIVĚ K SOBĚ NA SRAZ !
  - PŘI POUŽITÍ CIHEL U KTERÝCH SVISLÁ SPÁRA NENÍ ŘEŠENA V PROVEDENÍ PERO+DRÁŽKA JE NUTNÉ SVISLOU SPÁRU PLNĚ PROMALTOVATNA CELOU TLOUŠŤKU STĚNY. A TO VČETNĚ DOŘEZŮ, NAPOJENÍ NA KOLMOU STĚNU apod.
- NAPOJENÍ NOSNÝCH AKUSTICKÝCH STĚN NA STROPNÍ K-CI BUDE PROVEDENO S VLOŽENÍM TĚŽKÉHO ASFALTOVÉHO PÁSU NA CELOU TLOUŠŤKU STĚNY

POZN.15 ZDĚNÍ Z KERAMICKÝCH TVÁRNIC OBECNĚ **(NUTNO DETAILNĚ NASTUDOVAT TECHNOLOGICKÝ PŘEDPIS VÝROBCE!)**
- TL. ZÁKLADACÍ MALTY 10-40 mm
- ZÁKLADACÍ VYROVNÁVACÍ MALTU JE MOŽNÉ V 1 PRACOVNÍ ETAPĚ PROVÁDĚT POUZE DO tl. 20 mm, JINAK JE NUTNÉ NECHAT LOŽE ZAVADNOUT
- ZÁKLADACÍ MALTA BUDE PROVEDENA VŽDY PŘI 1. ŘADĚ CIHEL
- NOSNÉ STĚNY UVNITŘ OBJEKTU BUDOU ZDĚNY NA VAZBU
- NENOSNÉ STĚNY A OSTATNÍ STĚNY, KTERÉ BUDOU V RÁMCI ZDĚNÍ NAPOJENY NA TUPO BUDOU MÍT VŽDY PLNĚ PROMALTOVANOU STYČNOU SPÁRU PO CELÉ TLOUŠŤCE STĚNY
- MEZI NENOSNÝMI STĚNAMI A STROPEM NECHAT MEZERU 25 mm (DLE NAVRŽENÉHO PRŮHYBU STROPU VE STATICKÉM VÝPOČTU), TUTO MEZERU VYPLNIT TVRDOU MINERÁLNÍ VATOU, IHNED PO PROVEDENÍ OMÍTEK TUTO SPÁRU PROŘÍZNOUT A VYTMELIT TRVALE PRUŽNÝM TMELEM V ODSTÍNU OMÍTKY NEBO PŘETIRATELNÝM TMELEM
- NENOSNÉ STĚNY BUDOU KE STROPNÍ KONSTRUKCI KOTVENY POZINKOVANÝMI KOTVAMI V ROZTEČI 1 m DLE STATICKÉ ČÁSTI D.1.2
- OMÍTKY PROVÉST PO ŘÁDNÉ TECHNOLOGICKÉ PŘESTÁVCE (DOSEDNUTÍ A VYZRÁNÍ ZDIVA)
- MEZI NOSNÝM ZDIVEM A MONOLITICKOU KONSTRUKCÍ (STROP, VĚNEC,..) BUDE PROVEDENA SEPARAČNÍ VRSTVA Z TĚŽKÉHO ASFALTOVÉHO PÁSU TL. 4 mm

POZN.16 PŘI PROVÁDĚNÍ DBÁT NA SPRÁVNÉ DILATOVÁNÍ KONSTRUKCÍ, ZEJMÉNA DODRŽOVÁNÍ ZÁSAD VÝROBCŮ POUŽITÝCH MATERIÁLŮ
POZN.17 OCELOVÝ ROŠT PRO SNÍŽENÝ SDK PODHLED VÉST MIMO POTRUBÍ VEDENÍ VZT !!! NUTNÁ KOORDINACE S PROJEKTEM VZT
POZN.18 ROZMĚRY OTVORŮ DVEŘÍ A OKEN JE NUTNO OVĚŘIT, PŘÍPADNĚ UPRAVIT DLE POŽADAVKU DODAVATELE VÝPLNÍ OTVORŮ
POZN.19 PŘEIZOLOVÁNÍ RÁMŮ OTVOROVÝCH VÝPLNÍ OSTĚNÍ A NADPRAŽÍ V OBVODOVÉ STĚNĚ min. 30 mm, max. 1/2 ŠÍŘKY RÁMU VIZ KNIHA DETAILŮ
POZN.20 V NAMÁHANÝCH MÍSTECH FASÁDY (ŽALUZIOVÝ BOX, TUPÁ VAZBA STĚN, ZMĚNA MATERIÁLU, ATD.) BUDE APLIKOVÁNA DVOJITÁ VRSTVA PERLINKY
POZN.21 SPOJE DESEK SDK (POPŘ. SDV) BUDOU PROVEDENY PÁSKOU NIKOLIV AKRYLÁTEM, ROHY A NÁROŽÍ ROHOVNÍKEM + PÁSKOU (BANDÁŽÍ)
POZN.22 PRVKY NA FASÁDĚ (HROMOSVOD, KOTVENÍ NEREZOVÉ TKANINY, KOTVENÍ NOSNÉHO ROŠTU CIHLENÉHO OBKLADU ATD.) BUDOU INSTALOVÁNY POMOCÍ SYSTÉMOVÝCH PRVKŮ DO ZATEPLENÍ S PŘERUŠENÍM TEP. MOSTU (DOSTEBA / PRO PASIV, LIKOV / KOPOS, APOD.)
POZN.23 ŽELEZOBETONOVÉ KONSTRUKCE - DIMENZE VYZTUŽENÍ A TŘÍDA BETONU DLE STATICKÉ ČÁSTI D.1.2
POZN.24 POD KERAMICKOU DLAŽBOU A OBKLADEM V MÍSTĚ SE ZVÝŠENOU VLHKOSTÍ A ODSTŘIKUJÍCÍ VODOU (WC, UMYVADLO, DŘEZ) POUŽÍT UCELENÝ SYSTÉM HYDROIZOLACE (NÁTĚR + TĚSNÍCÍ PÁSKY), VÍCE VIZ VÝPIS SKLADEB KONSTRUKCÍ
POZN.25 VEŠKERÉ PROSTUPY SKRZ HYDROIZOLAČNÍ ROVINU BUDOU VEDENY PO 1 PROSTUPU SAMOSTATNĚ A BUDOU OPRACOVÁNY SYSTÉMOVÝMI ŘEŠENÍMI (MANŽETY, TEKUTÁ HYDROIZOLACE ..)
POZN.26 ZPEVNĚNÉ PLOCHY BUDOU OHRANIČENY OBRUBNÍKY 50 x 250 x 1000 mm OSAZENÝMI DO BETONOVÉHO LOŽE, PŘÍPADNĚ OCELOVOU PÁSOVINOU
POZN.27 PŘEDSTĚNY V HYGIENICKÝCH MÍSTNOSTECH U KTERÝCH NENÍ UVEDENA VÝŠKA BUDOU PROVEDENY NA CELOU VÝŠKU MÍSTNOSTI
POZN.28 PODLAHY S EPOXIDOVOU STĚRKOU BUDOU PO CELÉM OBVODU OPATŘENY PODLAHOVÝM FABIONEM v. 100 mm
POZN.29 VINYLOVÉ PODLAHY BUDOU PO CELÉM OBVODU OPATŘENY VYTAHOVANÝM SOKLEM v. 100 mm
POZN.30 **BEZBARIÉROVÉ WC BUDOU VYBAVENY MADLY A DALŠÍMI PRVKY DLE POŽADAVKŮ VYHLÁŠKY Č. 398/2009 SB. O OBECNÝCH TECHNICKÝCH POŽADAVCÍCH ZABEZPEČUJÍCÍCH BEZBARIÉROVÉ UŽÍVÁNÍ STAVEB**
POZN.31 **PROSKLENÉ PLOCHY KE KTERÝM SE DLE VYHLÁŠKY Č. 398/2009 SB. O OBECNÝCH TECHNICKÝCH POŽADAVCÍCH ZABEZPEČUJÍCÍCH BEZBARIÉROVÉ UŽÍVÁNÍ STAVEB VZTAHUJE POŽADAVEK NA KONTRASTNÍ ŘEŠENÍ BUDOU V RÁMCI VÝSTAVBY VZORKOVÁNY DLE SKUTEČNÝCH ODSTÍNŮ NAVAZUJÍCÍCH KONSTRUKCÍ. BAREVNÉ ŘEŠENÍ BUDE ODSOUHLASENO ZÁSTUPCI INVESTORA A AUTORSKÝM DOZOREM**.
POZN.32 POZICE REVIZNÍCH DVÍŘEK V MÍSTNOSTECH S KERAMICKÝM OBKLADEM KOORDINOVAT SE SPÁROŘEZEM OBKLADU VIZ DOKUMENTACE INTERIÉRU
POZN.33 V RÁMCI ŠEDOVÝCH SVĚTLÍKŮ BUDE PROVEDENA ELEKTRO PŘÍPRAVA PRO OVLÁDÁNÍ PŘEDOKENNÍCH ROLET. VENKOVNÍ STÍNĚNÍ BUDE OVLÁDÁNO ZA POUŽITÍ AUTOMATIZACE
POZN.34 PŘED PROVÁDĚNÍM STŘEŠNÍHO PLÁŠTĚ NUTNO ZHOTOVIT KLADEČSKÝ A KOTEVNÍ PLÁN
POZN.35 POVRCHOVÁ ÚPRAVA STĚNY ZA KUCHYŇSKOU LINKOU BUDE PROVEDENA KOMPAKTNÍ DESKOU SHODNOU S PRACOVNÍ DESKOU KUCHYŇSKÉ LINKY. PROVEDENÍ SE BUDE ŘÍDIT PROJEKTEM INTERIÉRU.
POZN.36 AKUSTICKY POHLTIVÉ PANELY S JÁDREM ZE SKELNÉ VATY. BAREVNÉ ŘEŠENÍ A PŘESNÉ UMÍSTĚNÍ V RÁMCI STĚNY BUDE UPŘESNĚNO BĚHEM REALIZACE A BUDE ODSOUHLASENO ZÁSTUPCI INVESTORA A AUTORSKÝM DOZOREM. MONTÁŽ PANELŮ NA STĚNU BUDE ŘÍDIT TECHNICKÝMI LISTY DODAVATELE PANELŮ.
POZN.37 V OBLASTI MEZI ŠEDOVÝMI SVĚTLÍKY NENÍ DLE ČSN 73 1901-3 DODRŽEN MINIMÁLNÍ SKLON PRO ZAMEZENÍ TVORBY KALUŽIN NA STŘEŠNÍM PLÁŠTI. Z TOHOTO DŮVODU JE V TÉTO OBLASTI NUTNO DBÁT ZVÝŠENÉ KÁZNĚ PŘI PROVÁDĚNÍ POVLAKOVÉ HYDROIZOLACE. DLE SMĚRNICE ČHIS 02 "VÝSKYT KALUŽÍ NA POVLAKOVÝCH KRYTINÁCH PLOCHÝCH STŘECH" JE TŘEBA ZAJISTIT ROVINNOST PODKLADU HYDROIZOLAČNÍCH VRSTEV +/- 5 MM NA 2 M LATI. PŘI PROVÁDĚNÍ NUTNO DODRŽET VEŠKERÉ POŽADAVKY STANOVENÉ SMĚRNICEMI ČHIS A PŘÍSLUŠNÝCH NOREM
POZN.38 SCHODIŠŤOVÉ ZÁBRADLÍ BUDE NAHRAZENO OCELOVOU SÍTÍ, KTERÁ BUDE KOTVENA DO HORNÍ STRANY SCHODIŠŤOVÝCH STUPŇŮ, DO ČELA STROPNÍ DESKY NAD 1.NP A ZESPODU DO STROPU NAD 2.NP
POZN.39 KOTVENÍ PODPŮRNÉ KONSTRUKCE PRO VENKOVNÍ JEDNOTKU VZT, UTCH A KOTVENÍ ZÁBRADLÍ DO STROPNÍ KONSTRUKCE BUDE PROVEDENO PŘES VRSTVU PĚNOVÉHO SKLA TL. 100 mm
POZN.40 DO UČEBNY 1.05 MUSÍ BÝT DOPRAVENY TELESKOPICKÉ TRIBUNY O MAXIMÁLNÍM ROZMĚRU 3900x1700x1200 mm. TRANSPORT BUDE PROVEDEN OKNEM (NUTNO ZKONTROLOVAT SVĚTLOST OKNA DLE FINÁLNÍ VELIKOSTI OKENNÍCH RÁMŮ) NEBO DVEŘNÍM OTVOREM (CELOU VÝPLŇ OTVORU NUTNO OSADIT AŽ PO TRANSPORTU TRIBUNY). KOORDINACI ZAJISTÍ STAVBA.
POZN.41 DŘEVĚNÝ OBKLAD BUDE REALIZOVÁN V KOORDINACI S AUTORSKÝM DOZOREM.
POZN.42 KANALIZAČNÍ POTRUBÍ VEDENÉ ZA OBKLADEM BUDE NASTŘÍKÁNO BARVOU RAL SHODNOU S MATERIÁLEM POD OBKLADEM. NUTNO KOORDINOVATS AUTORSKÝM DOZOREM.

- 0,000 = 355,500 m n. m. VÝŠKOVÝ SYSTÉM BPV (VZTAŽENO K ÚROVNI PODLAHY 1.NP)
- **PROJEKTOVÁ DOKUMENTACE BYLA VYPRACOVÁNA DLE NOREM, VYHLÁŠEK A ZÁKONŮ PLATNÝCH V DOBĚ ZPRACOVÁNÍ**
- **KÓTOVÁNÍ JE PROVEDENO V ZÁKLADNÍCH ROZMĚRECH BEZ POVRCHOVÝCH ÚPRAV**
- **VEŠKERÉ ROZMĚRY JE NUTNO PŘEDEM OVĚŘIT NA STAVBĚ**
- **DOKUMENTACE POPISUJE ZÁKLADNÍ MATERIÁLOVÉ A BAREVNOSTNÍ ŘEŠENÍ, KONKRÉTNÍ BAREVNOSTI BUDOU STANOVENY BĚHEM REALIZACE NA ZÁKLADĚ VYVZORKOVÁNÍ PŘÍMO NA STAVBĚ A ODSOUHLASENY AUTORSKÝM DOZOREM.**
- DALŠÍ STAVEBNÍ ÚPRAVY JE NUTNÉ KOORDINOVAT S PROJEKTY ZTI, VZT, ELEKTRO A STATIKA
- VŠECHNY ODCHYLKY OD PROJEKTEM UVAŽOVANÉHO ŘEŠENÍ JE NUTNO KONZULTOVAT PŘEDEM S PROJEKTANTEM
- VEŠKERÉ ÚDAJE, KTERÉ NEJSOU V DOKUMENTACI UVEDENY BUDOU ŘEŠENY V RÁMCI AUTORSKÉHO DOZORU NEBO V DÍLENSKÉ DOKUMENTACI
- PROVÁDĚNÍ VŠECH TYPOVÝCH KONSTRUKCÍ (ZDĚNÍ, OMÍTKY, SDK PŘÍČKY ATD.) SE BUDOU ŘÍDIT TECHNOLOGICKÝMI PŘEDPISY VÝROBCŮ A JEJICH KATALOGOVÝMI LISTY
- STYKY DVOU RŮZNÝCH MATERIÁLŮ BUDOU BANDÁŽOVÁNY ARMOVACÍ TKANINOU S PŘESAHY 150 mm
- ROZMĚRY OTVORŮ DVEŘÍ A OKEN JE NUTNO UPRAVIT DLE POŽADAVKU DODAVATELE VÝPLNÍ OTVORŮ
- ROZMĚR PRO VÝPLNĚ STAVEBNÍCH OTVORŮ BUDE OVĚŘEN DODAVATELEM PŘED PROVEDENÍM DODÁVKY
- INSTALACE VEDENÉ V PŘEDSTĚNÁCH, STĚNÁCH NEBUDOU PEVNĚ KOTVENY DO OSTATNÍCH KONSTRUKCÍ, ALE BUDOU UCHYCENY POMOCÍ PRUŽNÝCH OBJÍMEK / NÁVLEKŮ
- ZDROJE HLUKU BUDOU PRUŽNĚ ODDĚLENY OD OSTATNÍCH KONSTRUKCÍ, ABY BYL ELIMINOVÁN PŘENOS HLUKU A VIBRACÍ
- PŘI JAKÝCHKOLI NEJASNOSTECH V PD NEBO PŘI NEČEKANÝCH STAVECH STAVEBNÍCH KONSTRUKCÍ JE NUTNO IHNED VYZVAT PROJEKTANTA KE KONZULTACI NA MÍSTO SAMÉ K NÁVRHU DALŠÍCH OPATŘENÍ A STANOVENÍ DALŠÍHO POSTUPU PRACÍ.
- ROZMĚRY KONSTRUKCÍ, PROFILY PRVKŮ APOD. SE MOHOU LIŠIT.
- **PROSKLENÉ DVEŘE, JEJICHŽ ZASKLENÍ ZASAHUJE NÍŽE NEŽ 800 MM NAD PODLAHOU, MUSÍ MÍT VIZUÁLNÍ ZNAČENÍ JASNĚ VIDITELNÉ OPROTI POZADÍ (VIZ VYHL. 398/2009 SB., PŘÍLOHA Č. 3 BOD 1.2.2.).**
- **OKNA S PARAPETEM NIŽŠÍM NEŽ 500 MM V KOMUNIKAČNÍCH PROSTORECH A PROSKLENÉ STĚNY MUSÍ MÍT VIZUÁLNÍ ZNAČENÍ JASNĚ VIDITELNÉ OPROTI POZADÍ (VIZ VYHL. 398/2009 SB., PŘÍLOHA Č. 3 BOD 4.2.).**
- **SCHODIŠTĚ V OBJEKTU MUSÍ SPLŇOVAT POŽADAVKY VYHL. 398/2009 SB., PŘÍLOHA Č. 1 KAP.2, MIMO JINÉ VIZUÁLNÍ KONTRAST STUPNICE NÁSTUPNÍHO A VÝSTUPNÍHO SCHODIŠŤOVÉHO STUPNĚ KAŽDÉHO SCHODIŠŤOVÉHO RAMENE.**

LEGENDA MÍSTNOSTÍ

Č.	NÁZEV	PLOCHA [m²]	SKL. PDL.	PODLAHA	STĚNA	STROPY	SV. VÝŠKA [mm]	POZNÁMKY
1.01	ZÁDVEŘÍ	5,88	HN 08	Čistící rohož	Sádrová omítka	SDK podhled	3 200	
1.02	SCHODIŠTĚ	17,68	HN 07	Epoxidová stěrka	Pohledový beton	Pohledový beton	3 200	POZN.28
1.03	VÝTAHOVÁ ŠACHTA	4,48	-				5 250	
1.04	VSTUPNÍ HALA	226,72	HN 01	Epoxidová stěrka	Sádrová omítka	Pohledový beton	3 650	POZN.28
1.05	ATELIÉR DESIGN ODĚVŮ	115,60	HN 02	Vinyl	Sádrová omítka + obklad	Akustický podhled	3 150	POZN.29
1.06	KONZULTAČNÍ MÍSTNOST	15,83	HN 02	Vinyl	Sádrová omítka	Akustický podhled	3 050	POZN.29
1.07	KABINET	13,61	HN 02	Vinyl	Sádrová omítka	Akustický podhled	3 050	POZN.29
1.08	KABINET	13,61	HN 02	Vinyl	Sádrová omítka	Akustický podhled	3 050	POZN.29
1.09	ATELIÉR UŽITNÉ FOTOGRAFIE ...	120,83	HN 02	Vinyl	Sádrová omítka	Akustický podhled	3 470	POZN.29
1.10	POČÍTAČOVÁ UČEBNA	51,92	HN 02	Vinyl	Sádrová omítka	Akustický podhled	3 250	POZN.29
1.11	CHODBA	21,71	HN 09	Epoxidová stěrka	Sádrová omítka	Pohledový beton	3 650	POZN.28
1.12	ATELIÉR GRAFICKÉHO DESIGNU	76,21	HN 02	Vinyl	Sádrová omítka + obklad	Akustický podhled	3 250	POZN.29
1.13	KNIHAŘSKÁ DÍLNA	66,22	HN 01	Epoxidová stěrka	Sádrová omítka + obklad	Akustický podhled	3 200	POZN.28
1.14	LITOGRAFICKÁ DÍLNA	75,39	HN 17	Epoxidová stěrka	Sádrová omítka + obklad	Akustický podhled	3 200	POZN.28
1.15	CHEMICKÁ DIGESTOŘ	5,46	HN 01	Epoxidová stěrka	Sádrová omítka + obklad	Sádrová omítka	3 650	
1.16	DÍLNA SÍTOTISKU	57,33	HN 01	Epoxidová stěrka	Sádrová omítka + obklad	Akustický podhled	3 200	POZN.28
1.17	TISKAŘSKÉ CENTRUM	48,78	HN 01	Epoxidová stěrka	Sádrová omítka	Akustický podhled	3 200	POZN.28
1.18	GRAFICKÉ STUDIO	43,32	HN 02	Vinyl	Sádrová omítka + obklad	Akustický podhled	3 250	POZN.29
1.19	WC ZAMĚSTNANCI - MUŽI	4,02	HN 03	Keramická dlažba	Keramický obklad	SDK podhled	2 700	
1.20	WC IMOBILNÍ - ASISTENCE	5,45	HN 03	Keramická dlažba	Keramický obklad	SDK podhled	2 700	
1.21	ZÁZEMÍ ÚKLID	3,24	HN 03	Keramická dlažba	Keramický obklad	SDK podhled	2 700	
1.22	WC ZAMĚSTNANCI - ŽENY	3,66	HN 03	Keramická dlažba	Keramický obklad	SDK podhled	2 700	
1.23	WC ŽÁCI - DÍVKY	9,79	HN 03	Keramická dlažba	Keramický obklad	SDK podhled	2 700	
1.24	WC ŽÁCI - CHLAPCI	10,10	HN 03	Keramická dlažba	Keramický obklad	SDK podhled	2 700	
1.25	ÚKLIDOVÁ MÍSTNOST	3,59	HN 14	Keramická dlažba	Keramický obklad	SDK podhled	2 700	
1.26	FOTOKOMORA	5,32	HN 01	Epoxidová stěrka	Sádrová omítka + obklad	Akustický podhled	2 700	
1.27	SKLAD	16,93	HN 01	Epoxidová stěrka	Sádrová omítka	Sádrová omítka	3 650	POZN.28
1.28	ANIMACE	16,38	HN 01	Epoxidová stěrka	Sádrová omítka	Akustický podhled	3 200	POZN.28
1.29	KOLORIMETRIE	11,35	HN 01	Epoxidová stěrka	Sádrová omítka	Akustický podhled	3 200	POZN.28
1.30	SERVEROVNA	7,40	HN 11	Epoxidová stěrka	Sádrová omítka	Pohledový beton	3 650	POZN.28
1.31	ROZVODNA	10,63	HN 10	Epoxidová stěrka	Sádrová omítka	Pohledový beton	3 900	POZN.28
1.32	SKLAD ODPADU	8,88	HN 13	Epoxidová stěrka	Tenkovrstvá omítka	Pohledový beton	4 250	POZN.28
1.33	KOTELNA	35,87	HN 12	Epoxidová stěrka	Sádrová omítka	Pohledový beton	4 250	POZN.28
1.34	ROZVODNA FVE	5,00	HN 10	Epoxidová stěrka	Sádrová omítka	Pohledový beton	3 900	POZN.28
1.35	SKLAD	4,23	HN 01	Epoxidová stěrka	Sádrová omítka	Pohledový beton	2 600	POZN.28
1.36	KOMPRESOR	3,64	HN 01	Epoxidová stěrka	Sádrová omítka	Pohledový beton	1 795	POZN.28
		1 146,05 m²						

VÝPIS PŘEKLADŮ

OZN.	TYP PŘEKLADU	ŠÍŘKA [mm]	VÝŠKA [mm]	SVĚTLOST [mm]	MIN. ULOŽENÍ [mm]	DÉLKA PŘEKL. [mm]	VÝŠKA S.H. [mm]	POČET SESTAV	KS V SESTAVĚ
PR1.01	Nosný překlad 7	300	238	2 500	250	3 000	2 045	1	4
									4
PR1.02	Nosný překlad 7	300	238	2 000	200	2 500	2 005	1	4
									4
PR1.03	Nosný překlad 7	300	238	1 750	125	2 000	2 045	3	4
									12
PR1.04	Nosný překlad 7	300	238	1 670	125	2 000	2 005	2	4
									8
PR1.05	Nosný překlad 7	300	238	1 050	125	1 500	2 045	1	4
									4
PR1.06	Nosný překlad 7	300	238	970	125	1 250	2 005	5	4
									20
PR1.07	Nosný překlad 7	300	238	970	125	1 250	1 755	1	4
									4
PR1.09	Nosný překlad 7	300	238	750	125	1 000	1 545	1	4
									4
PR1.10	Nosný překlad 7	190	238	600	155	1 250	2 005	2	2
									4
PR1.11	Plochý překlad 14,5	145	71	970	120	1 250	1 755	1	1
									1
PR1.12	Plochý překlad 14,5	145	71	870	120	1 250	2 005	1	1
									1
PR1.13	Plochý překlad 11,5	80	115	1 835	120	2 250	2 005	1	1
									1
PR1.14	Plochý překlad 11,5	80	115	770	120	1 250	2 005	2	1
									2

POZN. - SESTAVA PŘEKLADU **PR1.10** SE SKLÁDÁ ZE DVOU NOSNÝCH PŘEKLADŮ ŠÍŘKY 70 MM MEZI KTERÉ BUDE VLOŽENA IZOLACE Z XPS
- ŽELEZOBETONOVÉ PŘEKLADY JSOU V RÁMCI PŮDORYSU ZNAČENY ODKAZEM **ŽB** - TYTO JSOU OBSAHEM STATICKÉ ČÁSTI D.1.2
- NAD REVIZNÍMI DVÍŘKY DO INSTALAČNÍCH ŠACHET BUDOU PŘEKLADY TVOŘENY OCELOVÝMI ÚHELNÍKY

LEGENDA MATERIÁLŮ

ŽELEZOBETON
TYP A VYZTUŽENÍ DLE STATICKÉ ČÁSTI D.1.2

AKUSTICKÉ CIHELNÉ BLOKY, TL. 300 MM
$R'_w \geq 47$* dB, ZDĚNO NA CEMENTOVOU MALTU, PEVNOST ZDIVA DLE STATICKÉ ČÁSTI D.1.2

AKUSTICKÉ CIHELNÉ BLOKY, TL. 190 MM
$R'_w \geq 47$** dB, ZDĚNO NA CEMENTOVOU MALTU, PEVNOST ZDIVA DLE STATICKÉ ČÁSTI D.1.2

AKUSTICKÉ CIHELNÉ BLOKY, TL. 115 MM
$R_w \geq 47$* dB, ZDĚNO NA CEMENTOVOU MALTU, PEVNOST ZDIVA DLE STATICKÉ ČÁSTI D.1.2

NOSNÉ CIHELNÉ BLOKY, TL. 300 MM
ZDĚNO NA CEMENTOVOU MALTU, PEVNOST ZDIVA DLE STATICKÉ ČÁSTI D.1.2

NENOSNÉ CIHELNÉ BLOKY, TL. 140 MM
ZDĚNO NA MLATU PRO TENKÉ SPÁRY, PEVNOST ZDIVA DLE STATICKÉ ČÁSTI D.1.2

NENOSNÉ CIHELNÉ BLOKY, TL. 80 MM
ZDĚNO NA MALTU PRO TENKÉ SPÁRY, PEVNOST ZDIVA DLE STATICKÉ ČÁSTI D.1.2

POZN.: * MINIMÁLNÍ PŘÍPUSTNÁ HODNOTA VÁŽENÉ STAVEBNÍ VZDUCHOVÉ NEPRŮZVUČNOSTI ZDÍCÍHO PRVKU DLE **ČSN 73 0532:2020** PO ZAPOČÍTÁNÍ DOPORUČENÉ KOREKCE NA VEDLEJŠÍ CESTY PŘENOSU ZVUKU PRO VYBRANÝ ZDÍCÍ PRVEK S POUŽITÍM SÁDROVÝCH OMÍTEK
**LIMITNÍ HODNOTA VÁŽENÉ STAVEBNÍ VZDUCHOVÉ NEPRŮZVUČNOSTI PRO REFERENČNÍ VÝROBEK AKUSTICKÉHO CIHLENÉHO BLOKU TL. 190 MM S POUŽITÍM SÁDROVÉ OMÍTKY. JE TŘEBA DBÁT ZVÝŠENÉ KÁZNĚ PŘI TECHNOLOGICKÉM POSTUPU ZDĚNÍ, PŘÍPADNĚ BUDE NUTNÉ ZVÝŠIT TLOUŠŤKU CIHELNÉHO BLOKU PRO DOSAŽENÍ NORMOVÝCH HODNOT

TEPELNÁ IZOLACE - PŘESNÝ TYP DLE VÝPISU SKLADEB
FASÁDA MINERÁLNÍ IZOLACE Z ČEDIČOVÉ VLNY URČENÁ DO PROVĚTRÁVANÝCH FASÁD, $\lambda_D \leq 0{,}035$ W/(mK), HYDROFOBIZOVANÁ KOTVENO TALÍŘOVÝMI HMOŽDINKAMI S PRŮMĚREM TALÍŘKU min. 90 MM (opt. 140 MM)

TEPELNÁ IZOLACE - PŘESNÝ TYP DLE VÝPISU SKLADEB
FASÁDA EXPANDOVANÝ FASÁDNÍ POLYSTYREN, $\lambda_D \leq 0{,}037$ W/(mK) KOTVENO HMOŽDINKAMI SE ZÁPUSTNOU HLAVOU

te3s

akce	**SŠ uměleckoprůmyslová Ústí nad Orlicí Ústí nad Orlicí - areál Perla** 17. listopadu, 562 01 Ústí nad Orlicí
řešené území	k.ú. Ústí nad Orlicí [775274] parc. č. 3191/1, 3191/2, 3170
generální projektant	**Te3s studio s.r.o.** Příčná 1892/4 110 00 Praha 1 Nové město IČ: 109 51 172
investor	**Pardubický kraj** Komenského náměstí 125 532 11 Pardubice
HIP	Ing. arch. Marta Ševčíková
autor architektonického návrhu	SVIŽN s.r.o. Ing. arch. Marta Ševčíková
zodpovědný projektant	Ing. arch. Marta Ševčíková ČKA 04407
zpracoval	atelier3 s.r.o.
stupeň	**DPS** Dokumentace pro provádění stavby
část	**D.1** SO.01
profese	**D.1.1** Architektonicko-stavební řešení
příloha	**D.1.1.b-03** Pudorys_1NP
měřítko	1:50, 1:1
datum vydání	10/2023
číslo revize	R-00
číslo pare	